

## Curso “Conciencia y Liderazgo Social”

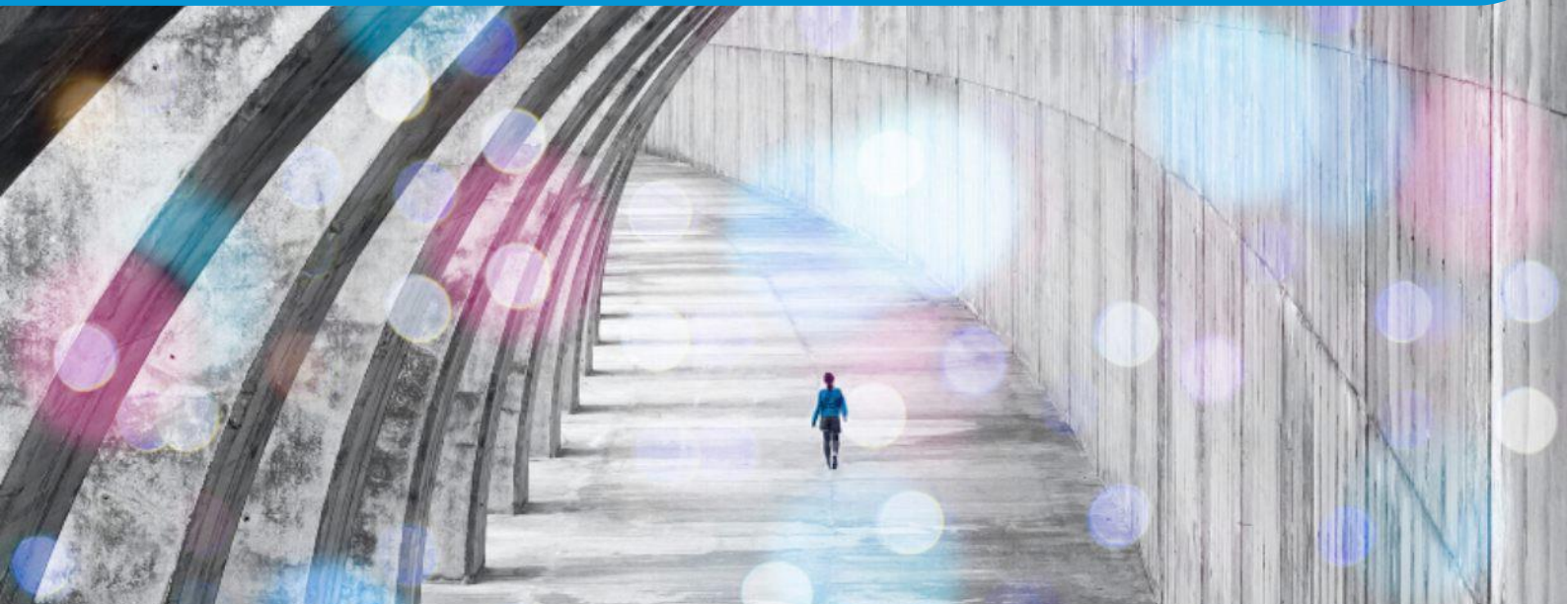

### Curso

El “Curso de Conciencia y liderazgo social” está diseñado y desarrollado para que cada participante tome conciencia de vivir el presente y actuar, liderando socialmente proyectos y acciones, personales y profesionales, con alto impacto social. Este modelo de liderazgo consciente se implantará transversalmente en las personas y en los procesos de la organización, con la participación y el liderazgo de todas sus unidades organizativas.

El diseño de los contenidos responde a la necesidad actual de formar a personas y profesionales capaces de dirigir conscientemente su vida y la de las organizaciones para demostrar su responsabilidad, su ética y su implicación social.

El objetivo final es formar a personas desde el punto de vista científico y holístico, para la felicidad, ser conscientes de que pertenecemos a un todo, interrelacionado con la naturaleza y el entorno, trasladar esta condición de responsabilidad y ética a las organizaciones sociales.

**“Conciencia es darse cuenta, si no eres consciente no puedes cambiar las cosas, la conciencia es vivir el presente y no se puede ser consciente sin actuar”.**

Los contenidos de este Curso pueden aplicarse en la gestión de cualquier tipo de organización, especialmente aquellas con implicación social, y están diseñados con la voluntad de ser eminentemente prácticos, con actividades de acompañamiento al duelo, tercera edad e iniciación de un proyecto social en un trabajo final de Curso.

En su concepción, desarrollo e impartición la Universidad certifica y actúa como garante de la singularidad, diferenciación, utilidad y valor de la formación impartida y de las experiencias vividas.

## Curso “Conciencia y Liderazgo Social”

### DATOS IDENTIFICATIVOS DEL CURSO

**Titulación:** Curso de Conciencia y Liderazgo Social

**Tipo de Curso:** On line

**Duración:** 4 meses

**Alumnos objetivo:** 35

### METODOLOGÍA

**Recursos didácticos:**

Clases magistrales  
Debates on line  
Prácticas  
Debates de casos de relevancia sobre el tema

**Trabajo de fin de curso:**

Estudio sobre algún caso o tema que el alumno le interese, relacionado con el curso.

### OBJETIVOS DEL CURSO

**Objetivo principal:**

Cualificar a personas desde el punto de vista científico y holístico, para la felicidad, ser conscientes de que pertenecemos a un todo, interrelacionado con la naturaleza y el entorno, trasladar esta condición de responsabilidad y ética a las organizaciones.

**Objetivos complementarios:**

El alumno tendrá la capacidad y los conocimientos necesarios para:

Complementar o redirigir su actividad profesional.

Practicar voluntariado en duelo, acompañamiento de ancianos, acompañamiento de pacientes en hospitales, diseñar estrategias de alto impacto social y diálogo con grupos de interés social.

Conocimiento de organizaciones sociales prescriptoras.

Aplicar la conciencia a la gestión de personas, especialmente en el gobierno del talento y en la responsabilidad social.

Diseñar y poner en marcha planes de comunicación y elaborar memorias.

Adaptar todos los objetivos antes citados a la idiosincrasia de las administraciones, empresas públicas y ayuntamientos y aspectos clave y retos de estas organizaciones.

**PÚBLICO OBJETIVO**

Sanitarios, psicólogos, técnicos especialistas en el trato de las personas y cualquiera que se preocupe del autoconocimiento.

Empresarios y emprendedores sociales, líderes que deseen incluir en su lanzamiento el valor de la conciencia en el ser humano en su liderazgo.

## Curso “Conciencia y Liderazgo Social”

### BENEFICIOS Y SALIDAS PROFESIONALES

El Curso “Conciencia y Liderazgo Social” capacita para las siguientes salidas profesionales:

- Acompañamiento al duelo y pacientes.
- Liderazgo de equipos sociales
- Filantropía estratégica
- Voluntariado
- Innovación social

### MOTIVOS PARA ESCOGERLO

Se adapta a las nuevas necesidades empresariales en materia de conciencia, liderazgo social, ciencia, ética e innovación.

Se orienta a la práctica real en organizaciones y procesos: Jornadas de Responsabilidad Social Corporativa y Gestión de Grupos de Interés, Foro de expertos, aprendizaje a través de case studies, contacto con empresas líderes, plataformas y redes de trabajo destinadas a fomentar proyectos innovadores socialmente responsables.

Cuadro docente formado por profesores y profesionales de la ciencia, innovación social, compasión y duelo, mindfulness. Todos ellos con profesores de prestigio nacional e internacional, con amplia experiencia y ofreciendo una visión global y orientación práctica.

Más información en: [conciencia@icloby.org](mailto:conciencia@icloby.org)

**Periodo de lectivo:** 13 de Mayo del 2021 al 3 de Octubre de 2021.

**Periodo académico:** 13 de Mayo del 2021 al 29 de Octubre de 2021.

**Posibilidad de semanas presenciales:** Barcelona (España).

**Número de créditos:** 30.

**Periodo de solicitud:** 15 de diciembre de 2020 hasta el 30 de abril de 2021

**Derechos de matricula:** 2.900 €